BIBLIOTECA CENTRALA „ASOCIATIUNEA" SIBIIU

Taxa poştală plătită în numerar conform aprobării dir. g-rale p. t. t. nr. 70.346 938.

2 LEI

UNIVERSUL

12 PAGINI

180-1938

Redacţia şi Administraţia: Palatul „UNIVERSUL", str. Brezoianu 23—25. Telefon: Centrala: 3.30.10; Redacţia: 4.21.81. Redactor responsabil EUGEN DUMITRESCU

Proprietar: „Universul S. A.
Adm.-delegat STELIAN POPESCU
Inscris sub No. 167. Trib. Ilfov

Nr. 180. — Anul I BUCUREŞTI. — Joi 15 Septembrie 1938

ABONAMENTE: 1 an Lei 500 | 6 luni Lei 270 | 3 luni Lei 150

D. Ion Cămărăşescu s'a întors eri dela Belgrad

Comandantul atletismului românesc ne-a făcut interesante declaraţii asupra modului cum s'a desfăşurat prima zi a jocurilor Balcanice

După cum am anunţat, d. I. Cămărăşescu a părăsit Vineri ţara îndreptându-se spre Belgrad pentru a fi prezent la deschiderea jocurilor balcanice şi la inaugurarea lucrărilor congresului balcanic.

Eri dimineaţă preşedintele F. R. A.-ului s'a întors în Capitală aducând dela Belgrad preţioase amănunte în legătură cu prima zi a jocurilor balcanice. Conducătorul atletismului românesc ne-a dat apoi o serie de extrem de interesante informaţiuni în legătură cu această competiţiune şi în general cu viaţa atletică din Balcani.

JUGOSLAVII SUNT IN REAL PROGRES

Nici nu a apucat bine să se dea jos din tren şi dornic de-a afla veşti am chestionat pe d. Ion Cămărăşescu:

Ce impresie v'au lăsat atleţii jugoslavi?

— „Strălucita victorie a atleţilor jugoslavi — începe d. Ion Cămărăescu — este rezultatul unei înţelegeri pe care a avut-o guvernul jugoslav şi ajutorului dat la timp de stat.

Solicitudinea pe care a avut-o guvernul din Belgrad, face cinste oficialităţilor.

Intre atleţii iugoslavi de acum un an şi cei pe care i-am văzut Duminică, este o mare diferenţă, pentrucă este consecinţa unei pregătiri metodice care a dat roadele aşteptate.

TOTUŞI GRECIA RAMANE PRIMEJDIOASA

Credinţa mea este că până în cele din urmă Grecia va învinge şi după socotelile pe care le-am făcut în tren, rezultatul final va fi: 130, puncte Grecia, 115 puncte Jugoslavia.

Dar despre România ce credeţi?

Nu pot să răspund imediat, nu ştiu încă dacă atleţii noştri sub arme şi pentru care am făcut intervenţii vor putea pleca.

Locul nostru este al treilea şi ceeace mă interesează, este ca atleţii să-iş facă datoria şi să lupte cu toată inima.

DESPRE ORGANIZARE

Ce impresie v'a lăsat organizarea?

Prietenii noştri, yugoslavii, s'au străduit să organizeze cât mai bine aceste jocuri şi noi care am trecut prin această grijă ne dăm seama ce greu este să mulţumeşti pe toată lumea. Organizarea technică, pe teren, a fost la înălţime.

Juriul technic este alcătuit numai din oficiali yugoslavi şi naţiunile participante au dreptul la observatori.

Noi am renunţat, grecii şi turcii însă au câte trei delegaţi.

STADIONUL ŞI PISTA

La Belgrad, stadionul nu este impozant, aş putea spune chiar modest; iugoslavii vor clădi în curând unul de mari proporţii.

Pista este bună. Publicul nu a fost Duminică în număr

(Continuare in pag. 10)

Leclerq (Franţa) va conduce matchul România-Germania

Profitând de discuţia telefonică pe care a avut-o în cursul zilei de eri cu d. Bauwens, vice-preşedintele federaţiei, d. Octav Luchide a lămurit şi chestiunea arbitrajului.

Alegerea a căzut asupra francezului Leclerq, unul dintre cei mai mari arbitri continentali.

„Islington Corinthians", o echipă amatoare din Anglia, s'a oferit să joace în România mai multe matchuri

D. Octav Luchide a primit eri o scrisoare din partea grupării engleze Islington Corinthians, aceasta oferindu-se să susţină în România mai multe matchuri la date care urmează să fie stabilite în cursul eventualelor tratative ce s'ar angaja.

Din informaţiile noastre, d. Luchide va transmite această ofertă grupărilor noastre, urmând ca acestea să accepte sau nu.

Reamintim că Islington Corianthians, este o echipă amatoare şi nu de mult a făcut un lung turneu în jurul lumii.

Echipa Poloniei, pentru matchul cu Germania, a fost formată

Varşovia, 13. — Federaţia polonă de football a alcătuit următoarea echipă care va reprezinta culorile Poloniei la matchul cu Germania, ce se va disputa Duminecă la Chemnitz:

Madejski — Szcepaniak, Galecki — Gora, Sytz, Dytko — Piec, Piontek, Peterek, Wilimovsky, Wodarz.

Rezerve: Mrugala, Gemza, Piec II şi Szerfke.

Echipa Germaniei va sosi cu avionul

Echipa germană a anunţat că va face deplasarea la Bucureşti, pentru matchul dela 25 Septembrie, cu un avion special.

Acelaş sistem de deplasare l-au întrebuinţat nemţii şi pentru jocul cu Anglia, disputat la Londra.

Federaţia noastră a cerut să i se comunice data când echipa va sosi la Bucureşti.

„Voi înzestra Galaţii cu un mare stadion"

a declarat d. rezident regal V. Cădere

Aşa după cum am anunţat, imediat după terminarea concursurilor din prima zi, excelenţa sa d. ministru V. Cădere, deşi în ajunul plecării sale, a ţinut să invite pe delegaţi şi echipa României ce se găsesc la Belgrad, la o recepţie, în elegantele saloane ale hotelului „Sârbski Crai".

D. ministru V. Cădere s'a întreţinut cu toţi cei prezenţi şi şi-a exprimat satisfacţia că fizionomia echipei, reprezintă harta României întregite.

A felicitat pe Dinu Cristea şi Kiss, eroii primei zile.

Domnia-sa, înainte de a părăsi Belgradul spre a-şi lua în primire postul de rezident regal al ţinutului Dunării, a făcut o declaraţie extrem de importantă pentru mişcarea sportivă românească.

„Ţiu să vă anunţ — a declarat d. V. Cădere — că în primul buget al ţinutului, voi înscrie suma de patru milioane, ce va servi pentru începutul construcţiei unui stadion modern, care doresc să se ridice la Galaţi.

După informaţiunile pe care le am şi după cum cunosc oraşul dela gura Prutului, acest stadion se va construi în spatele grădinii publice, unde, o denivelare naturală va ajuta la construcţia acestui aşezământ de cultură fizică".

Cuvintele rezidentului regal au provocat, după cum era şi natural, un mare entuziasm printre cei prezenţi, cari au făcut o călduroasă şi entuziastă manifestaţie de simpatie excelenţei sale d-lui ministru V. Cădere.

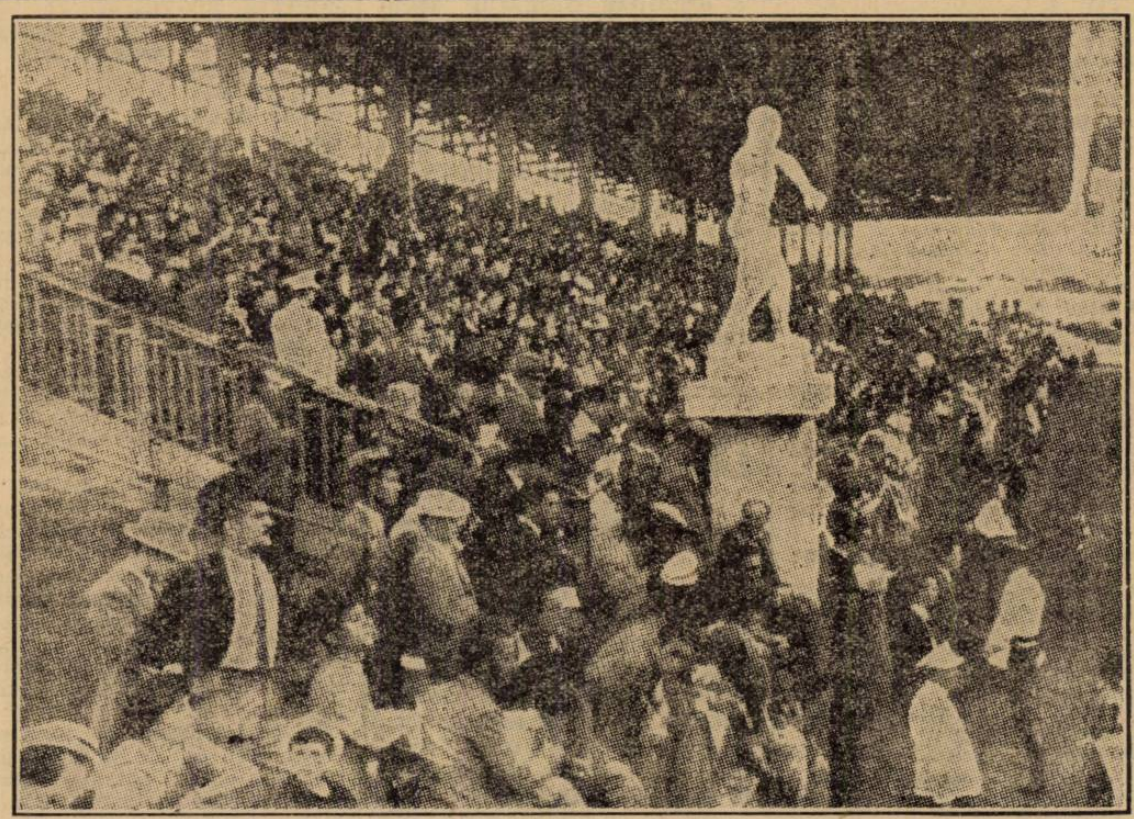

Un aspect al tribunei, în prima zi a Balcaniadei atletice dela Belgrad